

Mise à jour Toppix

Mode opératoire

Voici les différentes étapes à suivre pour l'installation de la mise à jour sur votre PC :

1. Sauvegardez vos données

Une sauvegarde à conserver sur un support externe (cd, clé USB, ...)

Pour cela, procédez comme ci-dessous :

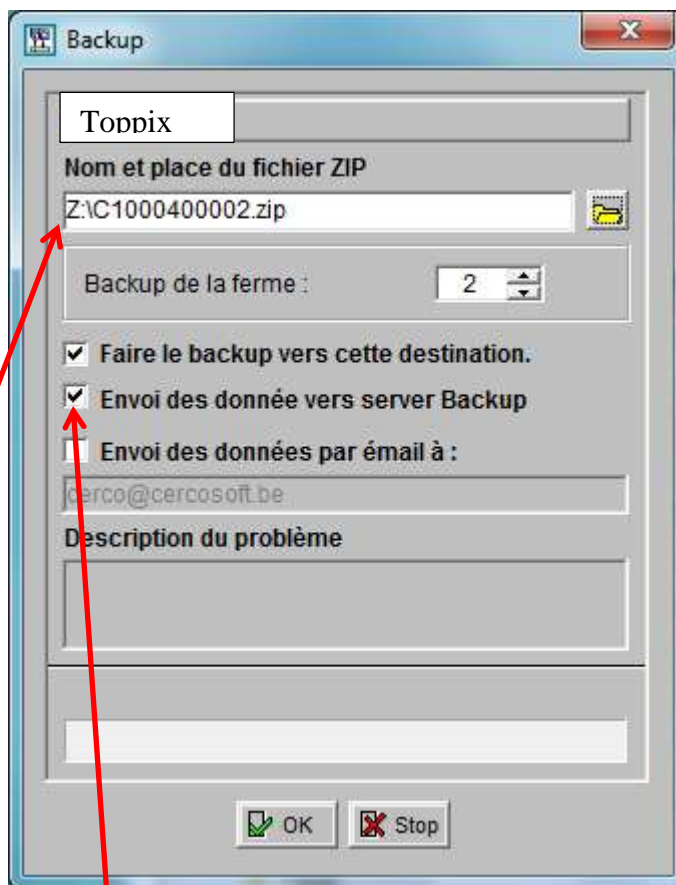

Emplacement de votre sauvegarde sur un support externe (cd, clé USB ...).
Recherchez cet emplacement grâce à l'icône .

Envoi des données vers un cloud sécurisé de Cerco Soft

2. Rechercher vos coordonnées de licence dans CERES



Cliquez sur le module « Généralités » de Toppix . Cliquez « Général »

« Données d'entreprise » ou sur  et allez sur l'onglet « Licence ». Notez votre nom et les numéros repris sous la rubrique « N° de client » ainsi que la rubrique « Numéro d'enregistrement ».

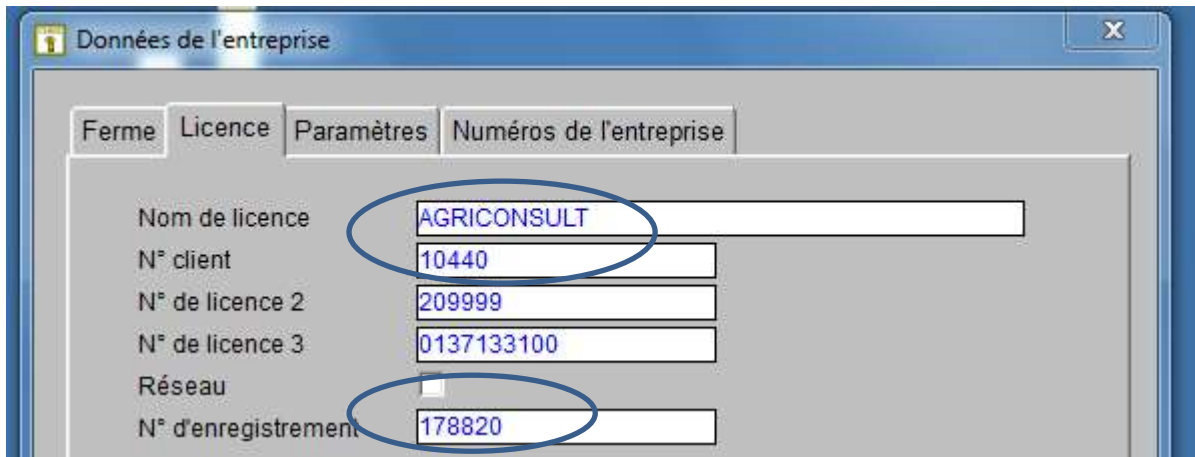

The screenshot shows a window titled 'Données de l'entreprise' with a 'Licence' tab selected. The following information is displayed in the 'Licence' section:

Field	Value
Nom de licence	AGRICONSULT
N° client	10440
N° de licence 2	209999
N° de licence 3	0137133100
Réseau	<input type="checkbox"/>
N° d'enregistrement	178820

3. Cliquez sur le module « Généralités » de Toppix. « info » « site de Cercosoft ou cliquez  . Vous arrivez directement sur le site de Cerco Soft. Téléchargez une nouvelle version

- Zone client
- Mise à jour
- Ouvrir mise à jour
- Cliquez ici pour télécharger

Après avoir cliqué, une fenêtre s'ouvre. Cliquez sur « Enregistrer ».

Lorsque l'enregistrement est terminé (cela peut prendre quelques minutes), effectuez un double clic sur le fichier télécharger « Toppix8.exe »

- Acceptez les conditions de licence en cliquant sur « oui »

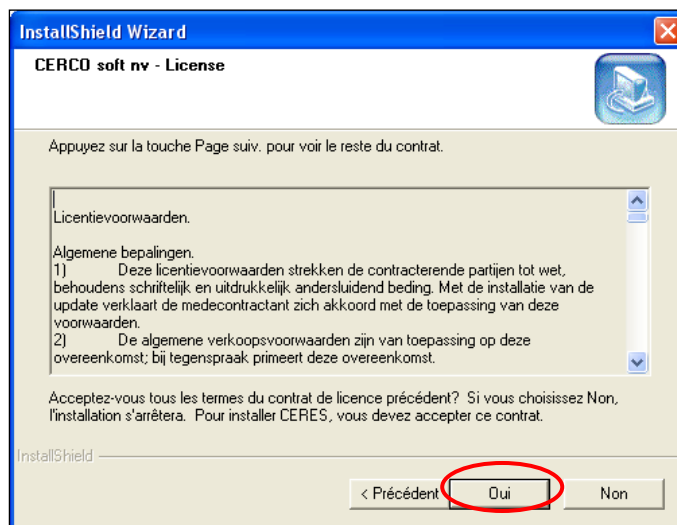

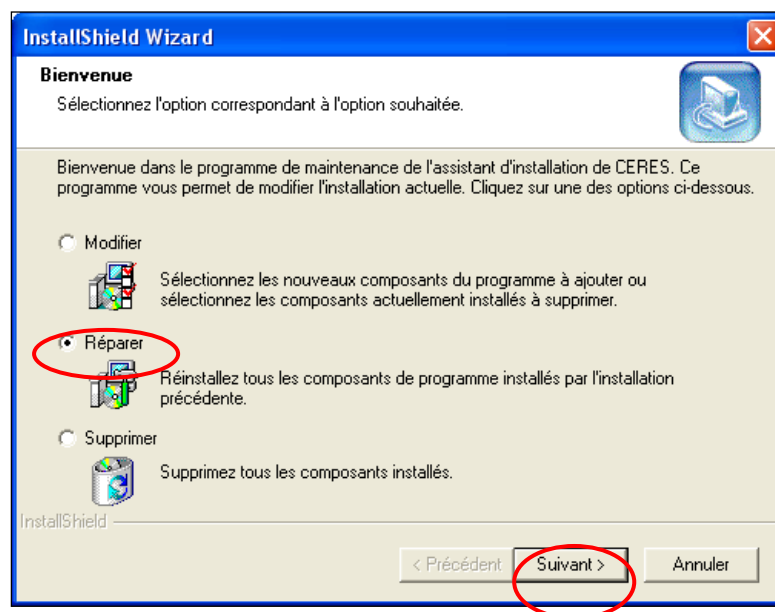

- Choisissez « Réparer » et ensuite cliquez sur « Suivant »



- Laissez l'installation se faire et ensuite, cliquez sur « Terminer ».



- Rendez-vous dans le module « Généralités » du module Toppix et réalisez les deux étapes suivantes :

- L'étape 1 « général » « Adaptation de fichiers » ou l'icône . Upgrade « OK » Cette opération doit être répétée deux fois en suivant.
- L'étape 2 « Général » « Introduction info de base » ou l'icône . Cette opération doit également être répétée deux fois en suivant.

Lorsque vous cliquez sur l'icône  , un écran de présélection apparaît, demandant « l'Endroit des fichiers ». Il sera complété comme ci-dessous si sur votre ordinateur, le fichier ASDAC est , en général, situé dans « Poste de travail, (C:), top2000, ASDAC ». Cliquez sur « ok ».